

Winkeltjes uit grootmoeders tijd

Zaterdag 13 april vervolgt de Historische Vereniging Capelle aan den IJssel de expositie *Ambulant en Winkelstand met een compleet ververste voorraad foto's*. Rondom het in het Beijerinckgemaal opgetrokken winkeltje uit grootmoeders tijd is opnieuw een honderdtal foto's aangebracht uit de periode 1905-1965, waarin de kleine Capelse middenstand behalve opkomst en bloei ook de teloorgang beleefde.

Door de redactie

CAPELLE - Winkeliers, venteren en marktkooplieden, hun vestigingsplaatsen en vervoersmiddelen worden op zodanige wijze gepresenteerd dat de historische ontwikkeling gedurende deze halve eeuw duidelijk in beeld komt. Van hondencar tot bestelauto, van transportfiets tot SRV-service en alle andere alternatieven die men destijds benutte om gebruiksgoederen van producent naar consument te transporteren. In deze

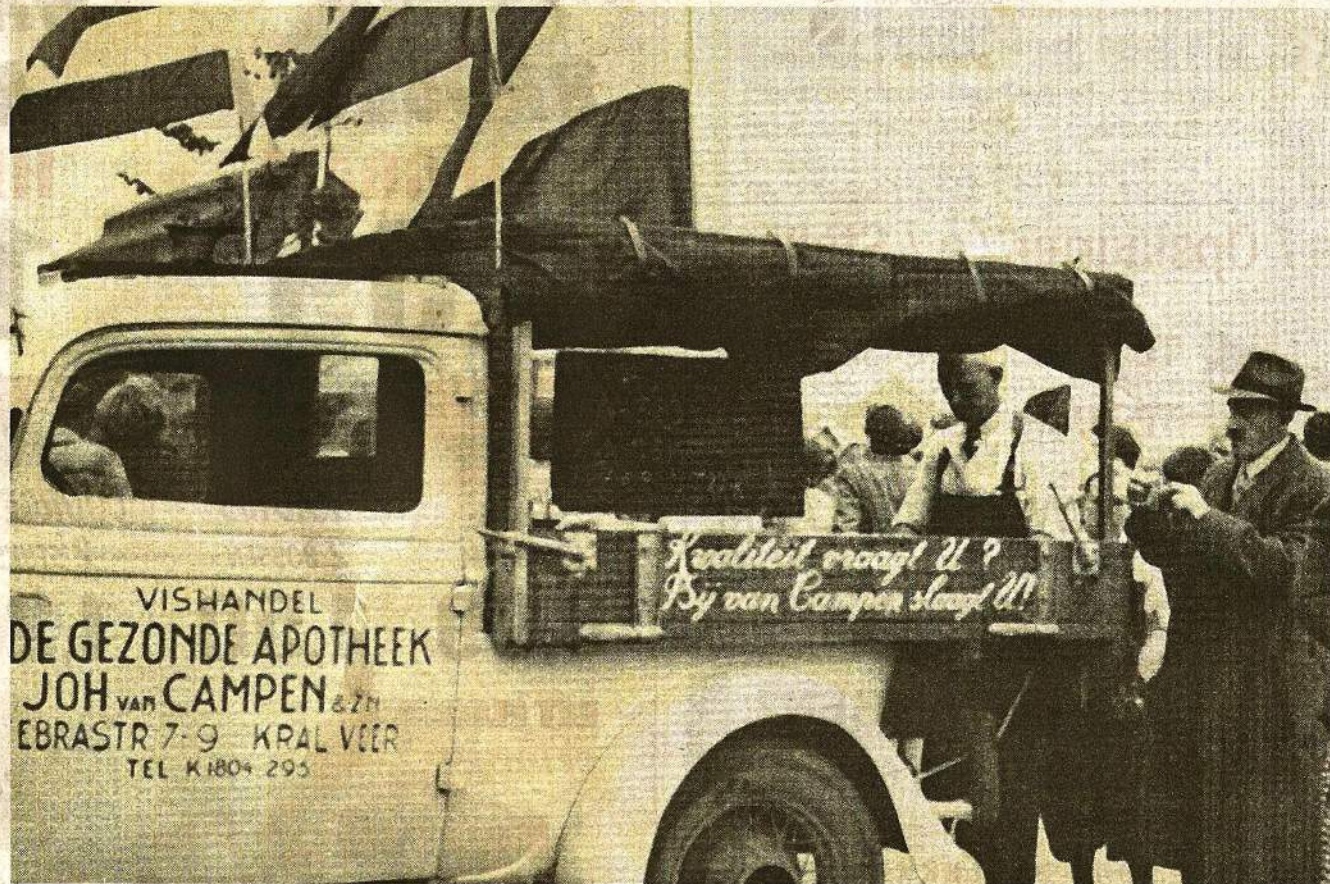

Bij de Historische Vereniging Capelle kun je tot eind augustus terecht voor nostalgische foto's van winkeliers en ondernemers uit de regio.

Foto: pr

derde en tevens slotronde krijgt het voormalig Capelse gedeelte van Kralingseveer, dat in 1941 door Rotterdam werd geannexeerd, met 25 opnamen een wat meer op de voorgrond tredende rol in

het totaal toebedeeld. Deze expositie is tot en met 24 augustus elke zaterdag van 13.00 tot 16.00 uur te bezichtigen in het Capels Historisch Museum, gevestigd in het gemaal Jan Anne Beijer-

rinck, Bermweg 13. De toegang is gratis, koffie en thee staan klaar. Wie met de auto komt volgt de Kralingseweg en de Haagwinde, wie reist per metro dient uit te stappen bij de halte Schenkel.

Degenen die normaliter op zaterdagmiddag verhinderd zijn kunnen deze expositie tevens bezoeken tijdens een extra openstelling op maandag 22 april van 19.00 tot 22.00 uur.