

CAPELLE IN HET VERLEDEN

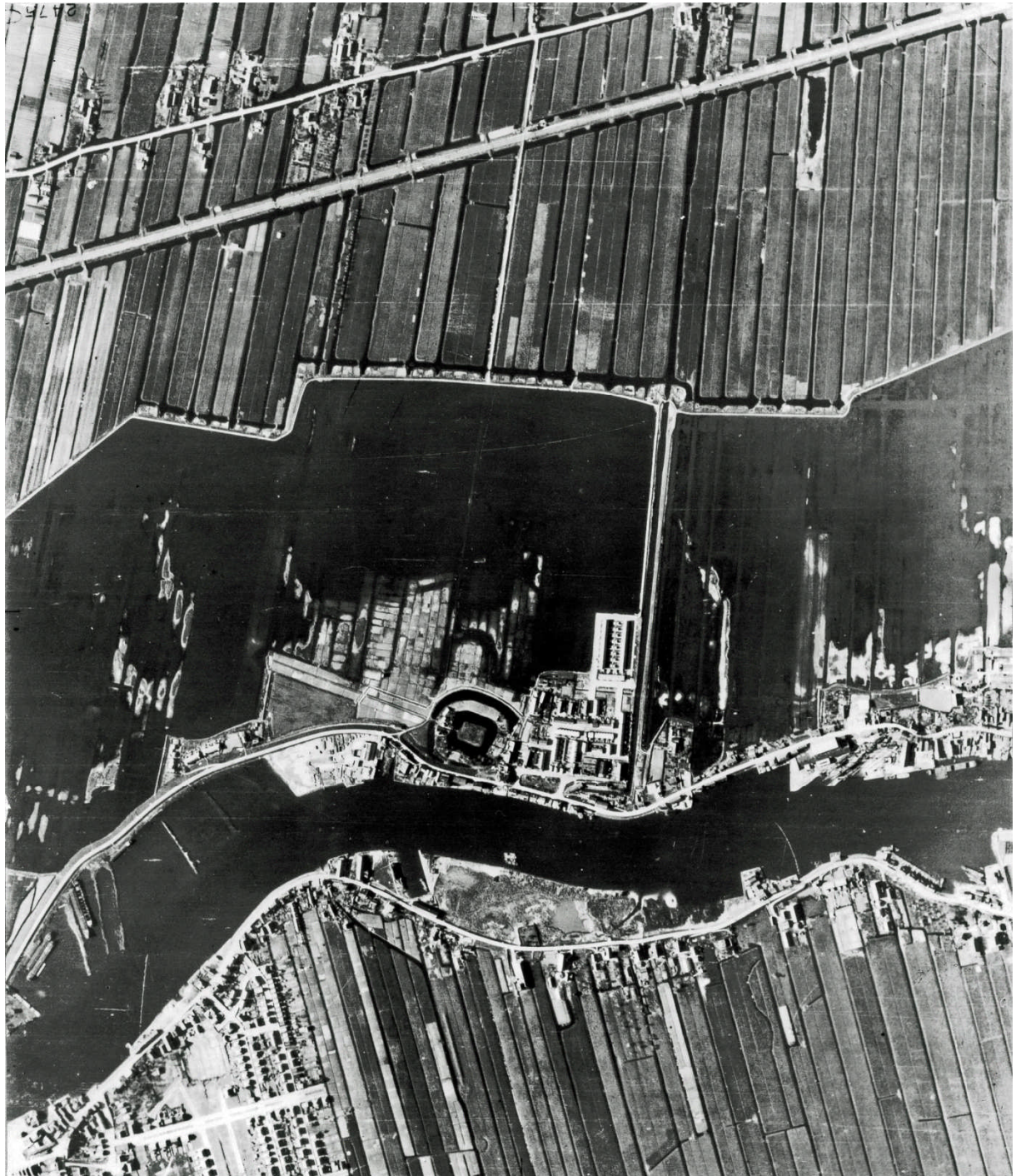

Deze luchtfoto is uit de oorlogsjaren. De Duitsers hadden een gedeelte van Capelle onder water laten lopen om zich te beschermen tegen de geallieerden. Het ging om het land tussen de rivier en de Middelwatering, dat is de sloot op de plaats waar nu de Rembrandtsingel ligt. De Duitsers hadden er palen in geplaatst om het landen van watervliegtuigen te voorkomen. De plaats van het Slot met zijn slotgrachten

is heel goed zichtbaar. Daarboven is in een donkere boog de plaats te zien waar voordat de IJssel bedijkt werd een rivierarm, een kreek liep. Een gedeelte van de slotgrachten is ook een restant van deze kreek. Terwijl de Slotlaan onder water staat, is wel het restant van de oprijlaan naar het Slot in westelijke richting te zien. De oprijlaan liep door tot wat nu het sportpark is en boog dan om naar de 's Gravenweg.

HVC Wim van den Bremen